ბიზნესის განწყობის ინდექსი

2.4

გაიზარდა

ტენდენციის დაბრუნება?

IV კვ 2023

კვლევაში მონაწილე კომპანიები

მსხვილი	მცირე და საშუალო
27	108

კვლევის ძირითადი შედეგები

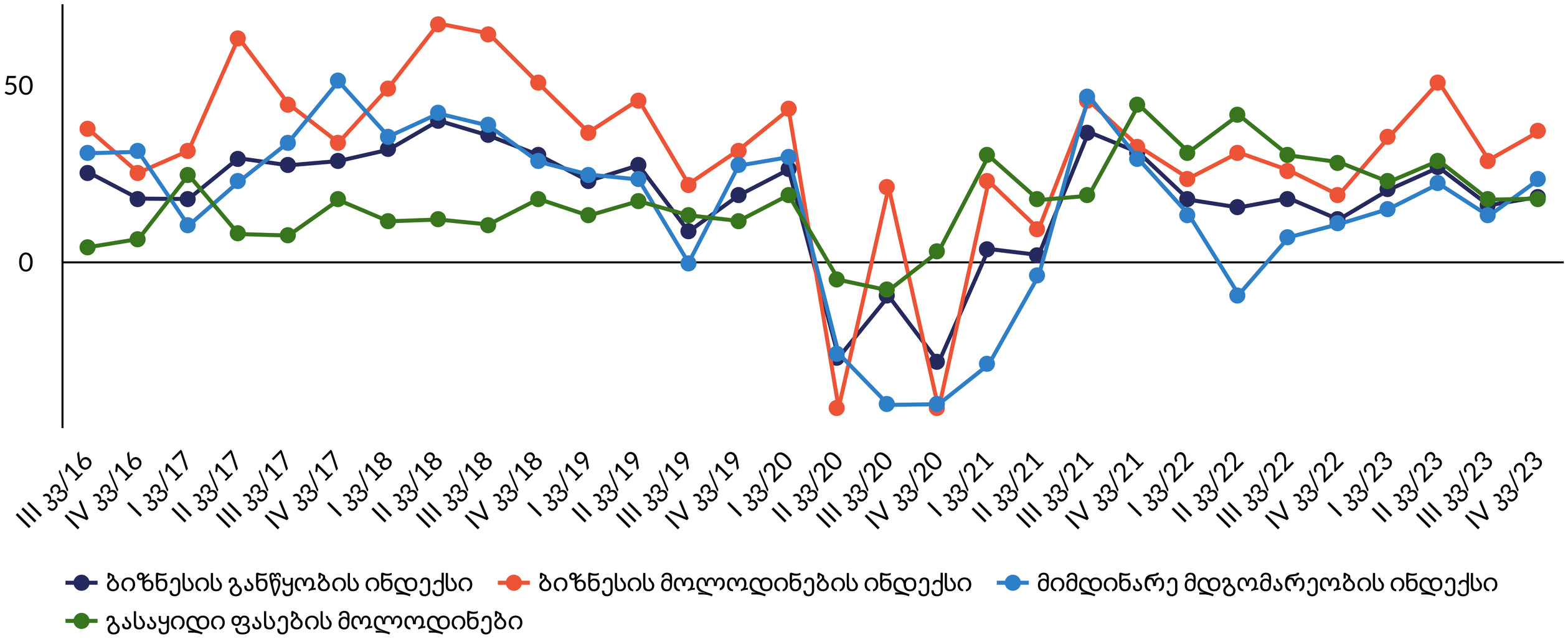

- 2023 წლის IV კვარტლისთვის ბიზნესის განწყობის ინდექსი (BCI) 2.4 პუნქტით გაიზარდა და 18.1-ს გაუტოლდა. ბიზნესის განწყობის ყველაზე დიდი გაუმჯობესება ვაჭრობის (+21.7) სექტორში დაფიქსირდა. BCI-ის დადებითი ცვლილება გაუმჯობესებულმა მიმდინარე მდგომარეობამ და პოზიტიურმა მოლოდინებმა განაპირობა.

- მიმდინარე მდგომარეობის ინდექსი, რომელიც კომპანიების მიერ გასული კვარტლის განმავლობაში საკუთარი ეკონომიკური მდგომარეობის შეფასებას ეყრდნობა, 2023 წლის III კვარტალთან შედარებით 10.3 პუნქტით გაიზარდა და 2023 წლის IV კვარტლისთვის 23.0-ს გაუტოლდა. მიმდინარე მდგომარეობის ყველაზე დიდი გაუმჯობესება ვაჭრობის (+40.3) და სოფლის მეურნეობის (+29.4) სექტორებში დაფიქსირდა.

- ბიზნესის მოლოდინების ინდექსი, რომელიც გვიჩვენებს, რამდენად ოპტიმისტურად არის განწყობილი ბიზნეს სექტორი მომავლის მიმართ, 36.5 პუნქტამდე გაიზარდა. 2023 წლის IV კვარტლისთვის მოლოდინების საგრძნობი ზრდა დაფიქსირდა ვაჭრობის (+41.3) და მშენებლობის (+33.3) სექტორებში.

- გასაყიდი ფასების მოლოდინების ინდექსი მცირედით, 0.3-ით გაიზარდა და 17.6 პუნქტს მიაღწია. ეს მაჩვენებელი გვიჩვენებს, რომ ბიზნესების წილი, რომელიც მომდევნო სამ თვეში ვარაუდობს ფასის მატებას საკუთარ პროდუქტზე, დიდწილად არ შეცვლილა.

(*) ბიზნესის განწყობის ინდექსი იცვლება [-100; +100] სკალაზე. ინდექსის სიდიდე გვაჩვენებს გამოკითხული რესპონდენტების დადებითი და უარყოფითი პასუხების შეწონილ ბალანსს. თუკი გამოკითხული ბიზნესების 100% იქნება პოზიტიურად განწყობილი, მაშინ ინდექსი გაუტოლდება 100-ს. -100 ნიშნავს, რომ ყველა გამოკითხული ბიზნესი უარყოფითად არის განწყობილი. თუ განწყობის ინდექსი გაუტოლდება 0-ს, ნიშნავს, რომ დადებითად და უარყოფითად/ნეიტრალურად განწყობილი ბიზნესების განაწილება თანაბარია (მეტი ინფორმაციისათვის იხილეთ მეთოდოლოგიური შენიშვნები).

ISET International School of Economics at TSU Policy Institute
bia Business Information Agency
ICC GEORGIA INTERNATIONAL CHAMBER OF COMMERCE
CCI FRANÇAISE EN GEORGIE
GSMEA

ბიზნესის განწყობის ინდექსი

მცირე და საშუალო

კვ IV/23	ცვლილება
13.1 ▲	+0.9

მსხვილი

კვ IV/23	ცვლილება
38.7 ▲	+4.5

ბიზნესის განწყობის ინდექსი სექტორების მიხედვით

სექტორი	კვ IV/23		ცვლილება
მრეწველობა	7.1	▼	-4.8
მშენებლობა	6.7	▲	11.4
ვაჭრობა	39.7	▲	21.7
მომსახურება	23.7	▼	-1.6
სოფლის მეურნეობა	-5.5	▼	-7.8
საფინანსო სექტორი	5.2	▲	21.2
სხვა	8.3	▲	5.0

2023 წლის IV კვარტლისთვის, როგორც მსხვილი, ისე მცირე და საშუალო ბიზნესებისთვის მთავარ გამოწვევას კვალიფიციური სამუშაო ძალის სიმცირე და ფინანსებზე ხელმისაწვდომობა წარმოადგენს.

ბიზნეს საქმიანობის შემზღუდველი ფაქტორები IV კვარტალი, 2023 წელი

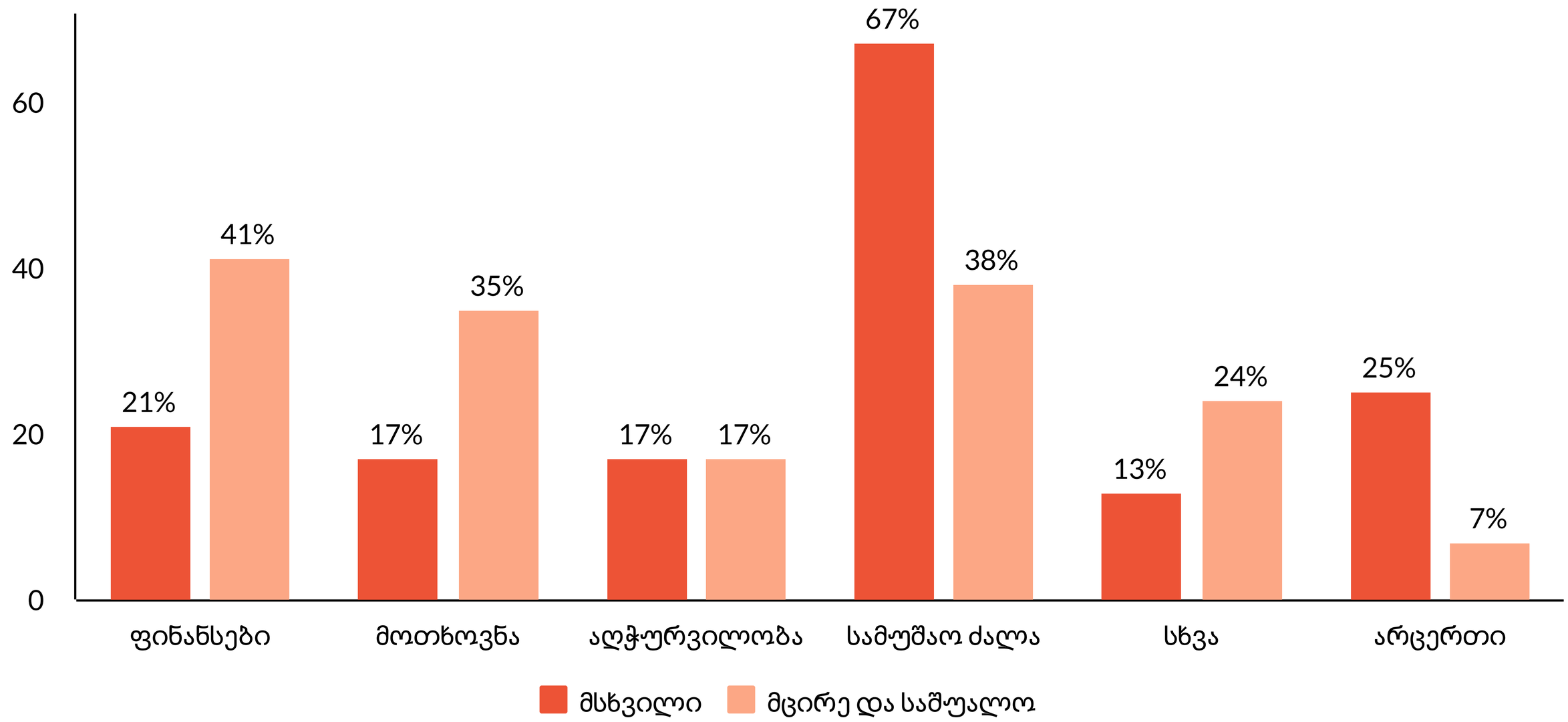

ISET International School of Economics at TSU Policy Institute
bia Business Information Agency
ICC GEORGIA INTERNATIONAL CHAMBER OF COMMERCE
CCI FRANÇAISE EN GEORGIE
GSMEA